

DEMANDE DE LOGEMENT AU TITRE DU 1%

(Ne rien inscrire dans ce cadre)

C1PCL-DL/sc07-08

N° Dossier :

SOUHAIT

COMMUNES : 1/ 2/ 3/
4/ 5/ 6/

Nombre de pièces :

Individuel Collectif Indifférent Garage Parking

Nombre de personnes vivant au foyer :

Loyer maximum avec charges :

Date d'emménagement souhaitée :

SITUATION FAMILIALE

DEMANDEUR (EUSE)

M^{lle} M^{me} M.

NOM :

Prénom :

Date et lieu de naissance :

ADRESSE ACTUELLE :

Situation familiale

Célibataire Marié(e) Séparé(e)
 Divorcé(e) Veuf/veuve
 Concubin(e) Pacsé(e)

N° d'allocataire (CAF/MSA) :

Profession :

Nom et adresse de l'employeur :

Date d'embauche :

Nature du contrat :

CDD CDI INTERIM

Téléphone

Domicile : ____/____/____/____/____/____/____

Travail : ____/____/____/____/____/____/____

Portable : ____/____/____/____/____/____/____

Courriel :

CONJOINT(E) / CONCUBIN(E) / CO-DEMANDEUR(EUSE)

M^{lle} M^{me} M.

NOM :

Prénom :

Date et lieu de naissance :

ADRESSE ACTUELLE :

Situation familiale

Célibataire Marié(e) Séparé(e)
 Divorcé(e) Veuf/veuve
 Concubin(e) Pacsé(e)

N° d'allocataire (CAF/MSA) :

Profession :

Nom et adresse de l'employeur :

Date d'embauche :

Nature du contrat :

CDD CDI INTERIM

Téléphone

Domicile : ____/____/____/____/____/____/____

Travail : ____/____/____/____/____/____/____

Portable : ____/____/____/____/____/____/____

Courriel :

ENFANTS OU AUTRES PERSONNES VIVANT AU FOYER

NOM / PRENOM	DATE DE NAISSANCE	LIEN DE PARENTE	STATUT (étudiant, salarié,...)
.....
.....
.....
.....

RESSOURCES DU FOYER (montant mensuel net)

	SALAIRE NET	ASSEDIC	RMI	API	AAH	APE	PRESTATIONS FAMILIALES	RETRAITE
DEMANDEUR								
CONJOINT / CONCUBIN / CO-DEMANDEUR								
AUTRES PERSONNES AU FOYER								

LOGEMENT ACTUEL

Etes-vous actuellement :

- Locataire Propriétaire Hébergé
 ou occupez-vous un logement de fonction

Loyer actuel avec charges locatives : Montant AL/APL :

Type de logement et nombre de pièces :

Délai de préavis de départ :

Possédez-vous des animaux ? Si oui, lesquels ?

Motif de la demande de logement :
.....
.....
.....
.....

Comment avez-vous connu les services de CILIOPIÉE 1% Logement ?

- en entreprise dans les journaux dans un forum ou un salon
 par votre entourage autre, précisez :

Cette demande étant valable 1 an, je m'engage à l'annuler par écrit dans le cas où je trouverai, par ailleurs, un logement me convenant.

Je certifie sur l'honneur l'exactitude des renseignements sus-visés,

Date et Signature

**ATTENTION
TOUT CHANGEMENT DE SITUATION DOIT ETRE IMMEDIATEMENT COMMUNIQUE
ACCOMPAGNE DES PIECES JUSTIFICATIVES**

PIECES A FOURNIR OBLIGATOIREMENT

ETAT CIVIL

Une photocopie :

- du livret(s) de famille complet
- du passeport ou de la carte d'identité (recto-verso)
- de la carte de résident ou titre de séjour (recto-verso)
- de l'extrait de l'ordonnance de non conciliation ou attestation des avocats, ou du jugement de divorce
- en cas de séparation de fait, de la déclaration sur l'honneur des deux parties
- de l'extrait du jugement de tutelle ou de curatelle

RESSOURCES

Une photocopie :

- des 3 derniers bulletins de salaire
- du dernier bilan si activité non salariée
- du contrat de travail avec date d'entrée
- du dernier décompte CAF ou MSA pour toutes les prestations
- du justificatif de la pension alimentaire perçue ou versée
- de l'**avis d'imposition ou de non imposition** **(en intégralité) pour toutes les personnes vivant au foyer**
- du dernier justificatif retraite ou COTOREP ou invalidité ou ASSEDIC (notification et avis de paiement) ou RMI...
- attestation de mobilité professionnelle

NB : l'accès au logement social est soumis à plafond de ressources, la transmission des avis d'imposition est donc OBLIGATOIRE.

PERSONNES A CHARGE

Une photocopie :

- du certificat de scolarité ou carte d'étudiant des enfants à charge, notification de bourse
- du certificat de grossesse
- en cours de séparation : justificatif de la garde des enfants ou déclaration sur l'honneur des parties si séparation de fait (concubinage)
- Dernier avis d'imposition ou de non imposition des enfants vivant au foyer avec justificatif de leurs revenus actuels ou autres (majeurs vivant au foyer)

LOGEMENT ACTUEL

Une photocopie :

- des 3 dernières quittances de loyer ou attestations du propriétaire, date d'entrée dans les lieux
- de la dernière quittance d'électricité, de gaz ou d'eau
- de l'attestation de propriété ou du justificatif de la mise en vente du bien, montant des échéances mensuelles
- de l'attestation d'hébergement
- de l'arrêté préfectoral si logement insalubre ou expulsion
- 1 relevé d'identité bancaire ou postal (original)

Le dossier est à retourner à

CILIOPIÉE 1% LOGEMENT

12 B rue Diderot - 47031 AGEN CEDEX

En cas de problème merci de contacter votre interlocuteur au 05 53 77 50 60



LES SERVICES DU GROUPE CILIOPÉE

POUR FACILITER LE PARCOURS RÉSIDENTIEL DES SALARIÉS, **CILIOPÉE 1% LOGEMENT** (COLLECTEUR DU 1% LOGEMENT) ET LE GROUPE **CILIOPÉE** PROPOSENT UNE GAMME DE PRODUITS ÉTENDUE ET UNE OFFRE COMPLÈTE DE SERVICES.

LES PRINCIPAUX PRODUITS

- AIDES LOCA-PASS® : avance de la caution, garantie de paiement du loyer
- PRET PASS-TRAVAUX® : prêt à 1,5% pour travaux d'amélioration
- AIDE MOBILI-PASS® : subvention pour frais liés au changement de domicile pour raisons professionnelles
- AIDE MOBILI-JEUNES® : subvention pour l'accès des jeunes à un logement meublé
- Prêt accession à la propriété : prêt à 1,5%
- Prêt aux bailleurs pour investissements locatifs : dispositifs de Robien, Besson, autres...
- Prêt relais pour acquisition d'une nouvelle résidence principale dans le cadre d'une mobilité professionnelle, d'une perte d'emploi suite à un plan social
- PASS-FONCIER® : votre projet d'accession en deux temps, votre maison aujourd'hui... le terrain demain
- PASS-GRL® : dispositif d'assurance élargi, sécurisant les rapports bailleurs-locataires

LES PRINCIPAUX SERVICES

- Aide aux salariés en mobilité : CIL-PASS mobilité®, prêt relais, accompagnement des salariés, aide à la recherche d'un logement, assistance administrative...
- Aide aux salariés en difficulté : CIL-PASS assistance®, PRET SECURI-PASS®, prêt pour refinancement d'anciens prêts immobiliers plus onéreux
- Offre locative pour étudiants, jeunes travailleurs et jeunes en formation : un parc locatif à Talence (33), Agen ou le Passage (47),
- Offre locative aux salariés : réservations locatives aux salariés des entreprises cotisantes
- Services gratuits : accès à des financements immobiliers, aide au montage financier, avis techniques et juridiques, conseils personnalisés.

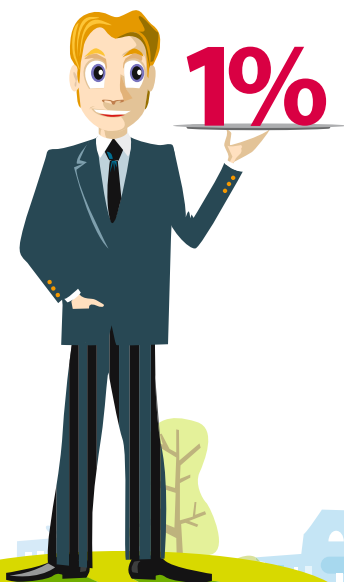

La plupart des produits et services présentés concernent les salariés des entreprises du secteur privé assujetties au 1% logement et sont soumis à conditions.

Renseignez vous auprès de **CILIOPÉE 1% LOGEMENT**

N° Vert 0800 19 00 72

Appel gratuit d'un poste fixe

AIDES LOCA-PASS®, PRET PASS-TRAVAUX®, AIDE MOBILI-PASS®, AIDE MOBILI-JEUNES®, CIL-PASS mobilité®, CIL-PASS assistance®, PRET SECURI-PASS®, PASS-FONCIER®, PASS-GRL® sont des marques déposées pour le compte du 1% logement.

